



PRESIDENZA DEL CONSIGLIO DEI MINISTRI
Ministro per la Cooperazione Internazionale e l'Integrazione
Dipartimento Politiche Antidroga

Le principali aree di valutazione

Dott. Maurizio Gomma

**Progetto Nazionale
EY.DimMi:
diagnosi e intervento precoce
dell'uso di sostanze nei minori
TORINO 29 OTTOBRE 2012**



Le aree di assessment

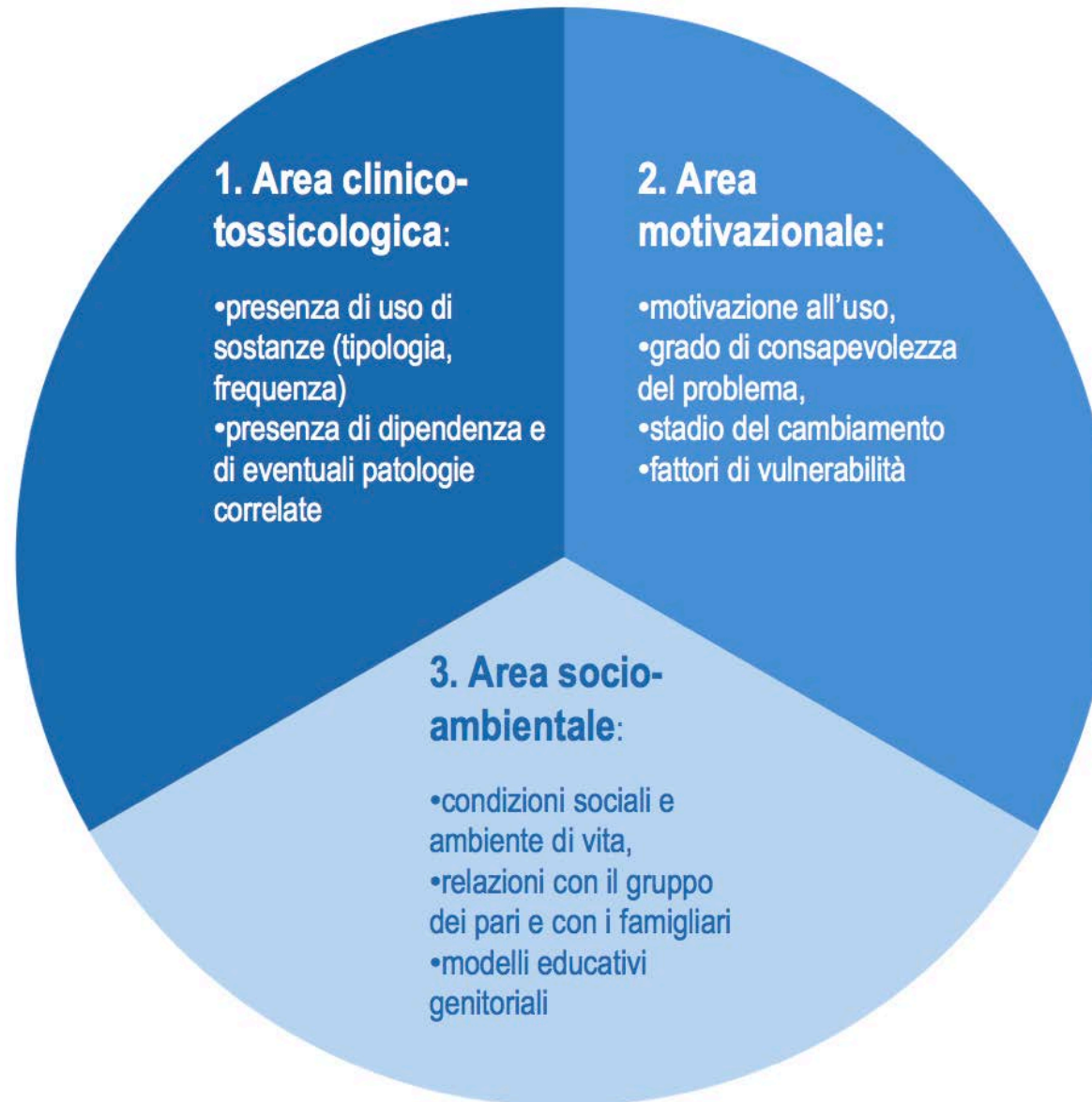



3. Principali aree di valutazione diagnostica

1

La persona minore
e l'assunzione di
sostanze

2

I genitori, i fratelli e le
sorelle, i loro modelli
comportamentali e
l'atteggiamento nei
confronti dell'uso di
sostanze

7

L'ambiente
sociale

Principali ambiti di valutazione diagnostica

3

Le relazioni esistenti
nel gruppo familiare

6

La scuola

5

Il gruppo dei pari

4

Il partner



3. Principali aree di indagine: soggetti e relazioni

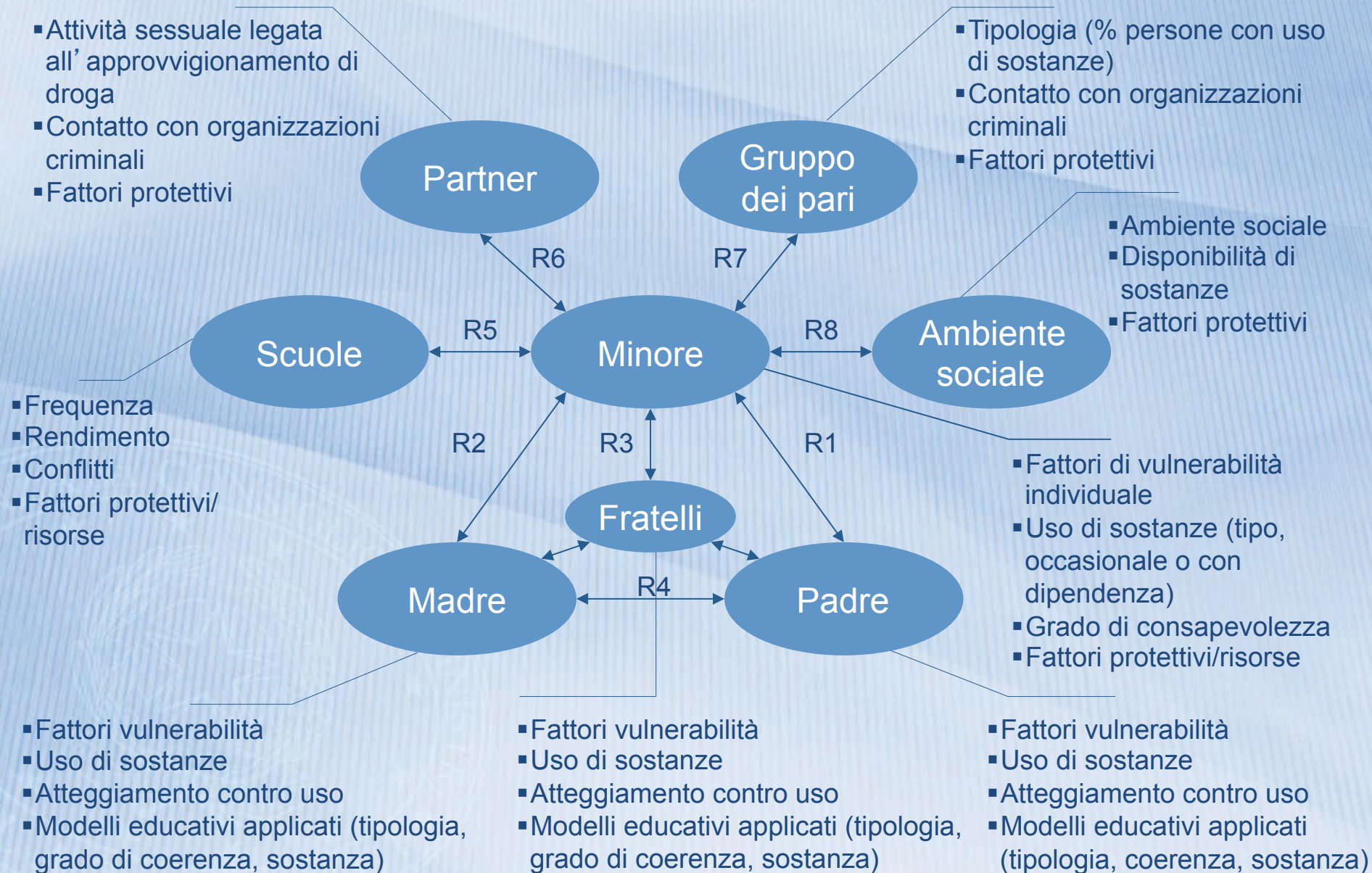



Effettuazione
anamnesi
tossicologica



Valutazione della
presenza di fattori di
vulnerabilità e
fattori protettivi

**Profilo di
rischio o di
resilienza** da
utilizzare per la
diagnosi e le
implicazioni
prognostiche



Valutazione finalizzata a cogliere:

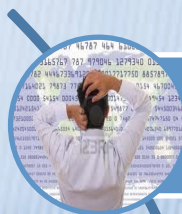

1. eventi e condizioni che hanno portato a richiedere l'intervento



2. presenza di comportamenti a rischio nei genitori nei confronti delle sostanze



3. presenza di fattori di vulnerabilità nei genitori



4. modelli educativi e regole comportamentali utilizzate in famiglia



5. reali risorse (relazionali, socio-ambientali, economiche, ecc.), utilizzabili dalla famiglia



Fratelli/sorelle, se presenti, andranno valutati per:



Fattori di vulnerabilità:

- Atteggiamento nei confronti delle sostanze
- Eventuale presenza d'uso



Adesione al modello educativo:

- Reazione alle regole della famiglia
- Rapporto con i genitori e gli altri fratelli/sorelle
- Presenza di un atteggiamento di copertura/complicità



Quali informazioni dare alla famiglia



Informazioni sulle sostanze



Segni e sintomi dell'uso di sostanze



Gestione operativa del drug test



Allerta dell'offerta di droghe via internet

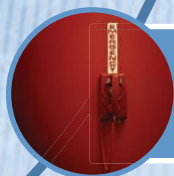

Cosa fare in caso di overdose



Andranno comprese le relazioni esistenti all'interno del gruppo familiare:

- tra genitori e minore,
- tra minore e fratelli/sorelle,
- tra i due genitori,
- tra i membri della famiglia in relazione al problema emerso





E' importante focalizzare:

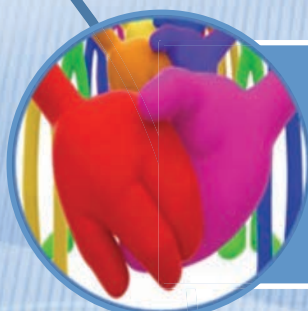

grado di coerenza tra i genitori rispetto alla
condivisione della necessità di non usare sostanze



grado di conflittualità e concordia su modello
educativo, relazione tra i coniugi, su come essi
valutano il rapporto con il figlio



Identificazione della presenza di un partner e della sua posizione nei confronti dell'uso di sostanze



Analisi della tipologia del rapporto (superficiale, poco o molto condizionante)



Valutazione del partner (Sta già facendo uso di sostanze? E' implicato in attività criminali?)



Comprendere la natura del rapporto con il minore
(fattori di rischio e fattori protettivi che possono
influire sull'uso di sostanze)



Attenzione al sesso femminile, per capire se la
relazione possa essere basata su un'attività sessuale
finalizzata all'approvvigionamento di droga



Ricostruzione delle caratteristiche del gruppo dei pari attraverso il riferito del minore



Percentuale stimata di quanti amici siano già consumatori e la tipologia di rapporto che abbiano con il minore



Eventuale presenza di soggetti coinvolti in relazioni con organizzazioni criminali



Condivisione delle abitudini e dei riti del gruppo (social conformity)



Valutazione della relazione che il minore ha con la scuola:

rendimento scolastico

comportamento rispetto alle regole scolastiche

relazioni con gli insegnanti e compagni

eventuali assenze non giustificate



Valutazione dei fattori ambientali:

disponibilità e accessibilità di sostanze sul territorio frequentato

presenza di una rete di micro-spaccio

rilevanza di forme di contrasto del traffico e spaccio sul territorio

densità di ambienti di intrattenimento incentivanti disponibilità e uso di sostanze

esistenza di regole sociali antidroga

presenza di una cultura che stigmatizzi il comportamento d'uso di sostanze



PRESIDENZA DEL CONSIGLIO DEI MINISTRI
Ministro per la Cooperazione Internazionale e l'Integrazione
Dipartimento Politiche Antidroga

Grazie per l'attenzione